

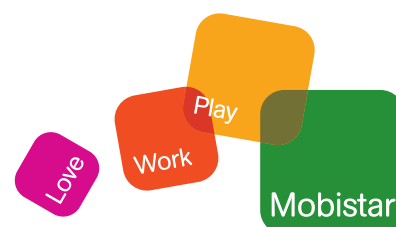

Version 11/2014

Demande de raccordement Téléphonie fixe



Astuces pour compléter votre demande de contrat

Nous aimerions pouvoir vous garantir un traitement rapide et efficace de votre demande. C'est la raison pour laquelle nous vous prions de prêter une attention particulière aux données suivantes :

- **Identification et adresse de facturation** : veuillez dûment compléter les coordonnées de votre client et son adresse.
- **Données obligatoires** : vous devez absolument disposer d'un raccordement à une ligne fixe chez Belgacom pour pouvoir profiter de notre service de Téléphonie fixe.
- **Méthode de paiement** : si vous optez pour un paiement par carte de crédit, vous devez également introduire ci-dessous les données de la carte de crédit. Le code CID correspond aux trois derniers chiffres du numéro se trouvant au verso de votre carte de crédit.
- **Mandat SEPA** : pour profiter des avantages d'un paiement automatisé, veuillez fournir une réponse à toutes les questions soumises.

Merci beaucoup de votre collaboration. Mobistar vous souhaite déjà beaucoup de plaisir en appelant et/ou en surfant !

Vous recevrez séparément les grilles tarifaires, la liste des prix et les éventuels flyers promotionnels.

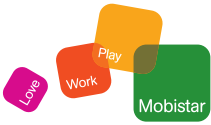

COLLEZ ICI VOTRE VIGNETTE D'ID

Demande de raccordement

Coordonnées et adresse de facturation. Includes fields for Enterprise, Forme juridique, Code NACE, Langue, Date de naissance, Nom, Prénom, E-mail, Adresse, Code postal, Localité, Pays, N° de tél., N° de GSM, Numéro de client Belgacom.

Adresse d'installation. Includes fields for Adresse, Code postal, N°, Boîte.

Formule Ligne Fixe. Includes checkboxes for FIX 8, Unlimited, and a Promotion field. Also includes Numéro(s) de téléphone à raccorder (A, B).

MODE DE PAIEMENT and SIGNATURE. Includes checkboxes for Virement, Carte de crédit, Mandat SEPA. Contains a signature line with 'Consultant' and 'Client' labels.

Par la présente, je déclare explicitement avoir pris connaissance de mon droit de défense contre l'utilisation de mon numéro de téléphone à des fins de marketing direct...

*DONNÉES DE LA CARTE DE CRÉDIT. Includes fields for Numéro de carte, Code CID, and Echéance.

**MANDAT DE DÉBIT DIRECT SEPA - AUTORISATION RÉCURRENTÉ. Includes CODE D'IDENTIFICATION DU COLLECTEUR, LA RÉFÉRENCE DE MANDAT, and a detailed text box about the mandate.

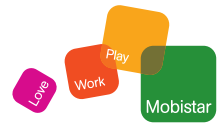

MOBISTAR S.A. | Avenue du Bourget 3 | 1140 Bruxelles
TVA BE 0456.810.810 RPM Bruxelles
Tél. : 0495/95 95 00 ou 02/745 95 00 ou gratuitement depuis votre GSM : 1905

Pour toutes les questions relatives à la gestion de ce mandat, veuillez contacter votre consultant ou les services Mobistar.

JE SOUSSIGNÉ(E). Includes fields for Nom, Prénom, Adresse, Code postal, Localité, IBAN, BIC, Nom de la banque, Date, Lieu, and Signature du titulaire du compte.

Original : exemplaire Mobistar - Jaune : exemplaire client - Rose : exemplaire BC - publiée le 10/01/2014 - Je ne souhaite pas que mes coordonnées soient utilisées à des fins de marketing.

LETTER OF AUTHORITY FOR CPS

Autorisation d'activation de la présélection du transporteur

ADRESSE D'INSTALLATION

Nom

Prénom

Adresse

Code postal

Commune

Numéro

Boîte

Opérateur d'accès : Belgacom

Numéro de client de Belgacom (mentionné au haut de votre facture Belgacom) :

Numéro de téléphone principal*

*numéros liés au numéro de téléphone principal/à la série de numéros (MSN) :

Numéros de série de sélection directe seulement

	de	→	à
	de	→	à

Le titulaire des numéros de téléphone susmentionnés demande que tous ses appels téléphoniques passent automatiquement par Mobistar et mandate Mobistar pour effectuer les démarches nécessaires à cette fin.

Belgacom reste responsable du raccordement téléphonique et continue à facturer l'abonnement du raccordement et les options éventuelles.

Le traitement automatique des appels par Mobistar cessera si :

- le ou les numéros (ou la série) du raccordement téléphonique est/sont modifié(s) et/ou
- le contrat relatif au raccordement téléphonique Belgacom est résilié, cédé à un autre client ou annulé et/ou
- le client demande le traitement automatique de ses appels téléphoniques par un autre opérateur et/ou
- il est mis fin à l'interconnexion entre Mobistar et Belgacom.

Signature du titulaire des numéros :

Date : / /

Nombre de LOA supplémentaires en annexe